

المراقبة المستمرة الثانية (الأسدوس الثاني) المادة: النشـاط العلمي / السنة: 2015-2016
التاريخ: / المستوى: الثالثة ابتدائي
الاسم العائلي والشخصي:

إمضاء الولي:

إمضاء الإدارة:

10

النقطة:

1/ لماذا تظهر صورة الفتاة على المرأة؟

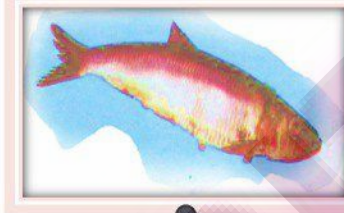
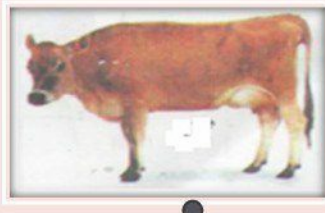

وسط هوائي

وسط مائي

وسط بري

3/ ألاحظ الحيوانات ثم أكمل بما يناسب. يزحف - يقفز - يطير



4/ أجب بصحيح أو خطأ.

☞ تنتقل الحيوانات في الوسط البري مشيا أو جريا أو قفزا أو زحفا.

☞ الحيوانات التي تقفز لها أطراف خلفية أطول و أضخم من الأطراف الأمامية.

☞ الجناح عند الخفاش طرف أمامي مغطى بالريش.

5/ أملأ الفراغ بما يناسب: راحية - مجاديف - حراشيف

☞ تستطيع بعض الحيوانات التنقل في الماء بفضل تحول أطرافها إلى

☞ جسم السمكة مكسو بـ تسهل انزلاقها في الماء.

☞ رجل البطة تمكنها من العوم.

6/ أكمل بكتابة الكلمة المناسبة : الزفير - الشهيق

خلال يدخل الهواء إلى الجسم.

خلال يخرج الهواء إلى الجسم.

7/ أملأ الفراغ بما يناسب

لأحافظ على سلامة جهازي التنفسي أتنفس الهواء واتجنب الهواء

8/ أكتب الاسم المناسب أمام كل سهم : رئة - بلعوم - رغامة - حفرة أنفية - قصبة هوائية



Blank handwriting practice lines for the left side of the diagram.

Blank handwriting practice lines for the right side of the diagram.

Blank handwriting practice lines for the bottom side of the diagram.